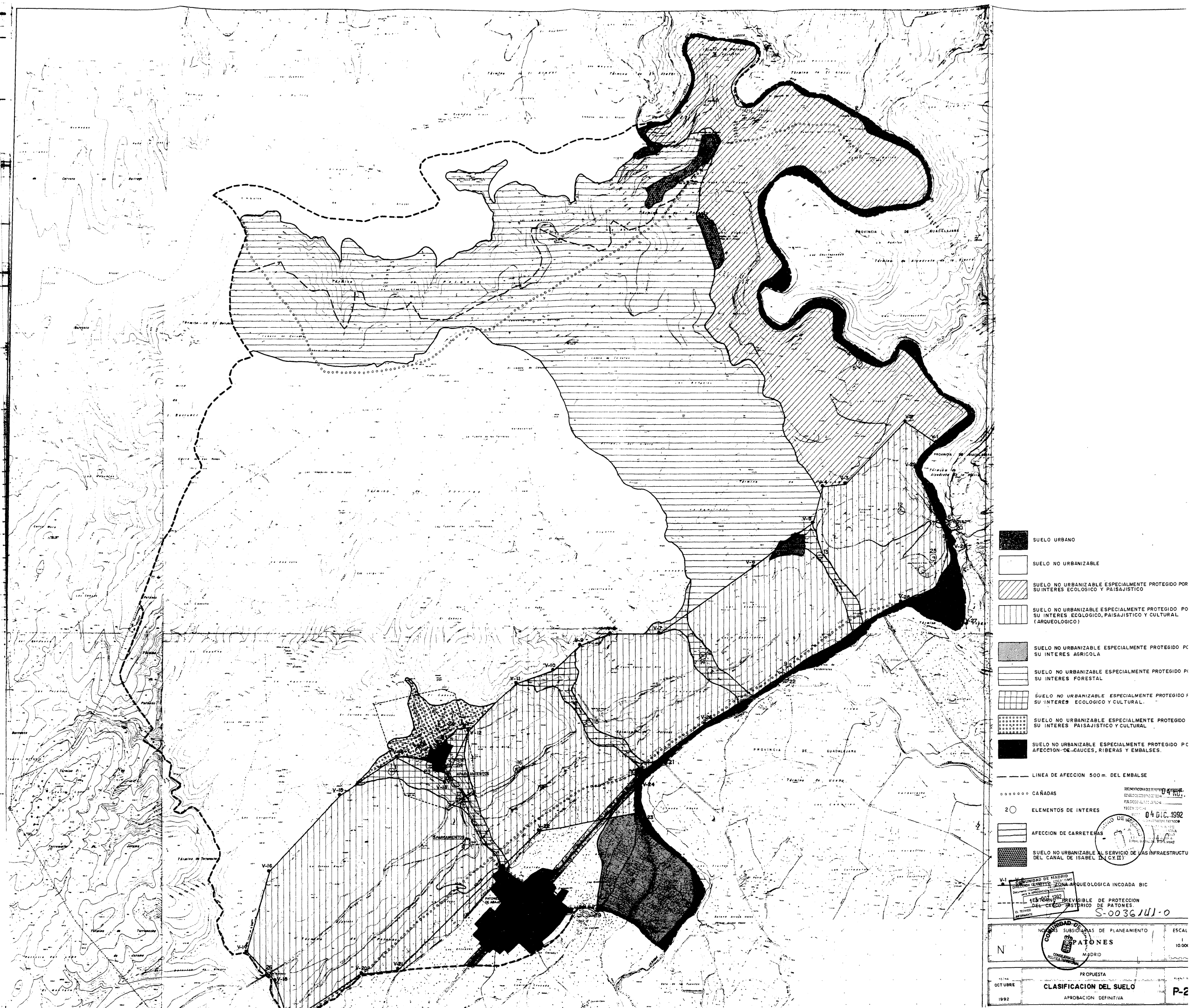
PROVINCIA DE GUADALAJARA
APARCAMIENTOS
APARCAMIENTOS
PATONES DE ABAJO
V-1
V-2
V-3
V-4
V-5
V-6
V-7
V-8
V-9
V-10
V-11
V-12
V-13
V-14
V-15
V-16
V-17
V-18
V-19
V-20
V-21
V-22
V-23
V-24
SUELO URBANO
SUELO NO URBANIZABLE
SUELO NO URBANIZABLE ESPECIALMENTE PROTEGIDO POR SU INTERES ECOLOGICO Y PAISAJISTICO
SUELO NO URBANIZABLE ESPECIALMENTE PROTEGIDO PO SU INTERES ECOLOGICO, PAISAJISTICO Y CULTURAL (ARQUEOLOGICO)
SUELO NO URBANIZABLE ESPECIALMENTE PROTEGIDO PO SU INTERES AGRICOLA
SUELO NO URBANIZABLE ESPECIALMENTE PROTEGIDO PO SU INTERES FORESTAL
SUELO NO URBANIZABLE ESPECIALMENTE PROTEGIDO P SU INTERES ECOLOGICO Y CULTURAL.
SUELO NO URBANIZABLE ESPECIALMENTE PROTEGIDO SU INTERES PAISAJISTICO Y CULTURAL
SUELO NO URBANIZABLE ESPECIALMENTE PROTEGIDO PO AFECCION DE CAUCES, RIBERAS Y EMBALSES.
LINEA DE AFECCION 500 m. DEL EMBALSE
CAÑADAS
ELEMENTOS DE INTERES
AFECCION DE CARRETERAS
SUELO NO URBANIZABLE AL SERVICIO DE LAS INFRAESTRUCTU DEL CANAL DE ISABEL II (C.Y.II)
ZONA ARQUEOLOGICA INCOADA BIC
LIMITE PREVISIBLE DE PROTECCION DEL CASCO HISTORICO DE PATONES.
S-0036141-0
COMUNIDAD DE MADRID
DIRECCION GENERAL DE URBANISMO Y ORDENACION TERRITORIAL
Documento informado para la APROBACION DEFINITIVA
17 NOV. 1992
EL TECNICO INFORMANTE
04 DIC. 1992
NORMAS SUBSIDIARIAS DE PLANEAMIENTO
PATONES
MADRID
ESCALA
1/10.000
N
PROPUESTA
CLASIFICACION DEL SUELO
APROBACION DEFINITIVA
FECHA
OCTUBRE
1992
P-2